

موزه تاریخ طبری فیلد

مردم‌شناسی ایران ، تصویر ۳۵



شماره ۳۳۸۴ (س ۶۸)



شماره ۳۴۷۷ (س ۶۰)

شماره ۳۳۸۲ (س ۵۶)

یهودیهای اصفهان



شماره ۳۴۹۴ (سن ۶۵)

یهودیهای اصفهان



شماره ۳۴۹۴ (سن ۶۵)

یهودیهای اصفهان

موزه تاریخ طبیعی میلند

مردم‌شناسی ایران ، تصویر ۳۸



شماره ۳۴۹۸ (س ۷۲)



شماره ۳۵۱۵ (س ۷۳)

یهودیهای اصفهان

موره تاریخ طبیعی بیلد

مردم‌شناسی ایران ، تصویر ۳۹



شماره ۳۳۹۳ (س ۸۰)



شماره ۳۳۸۶ (س ۸۰)

یهودیه‌های اصفهان

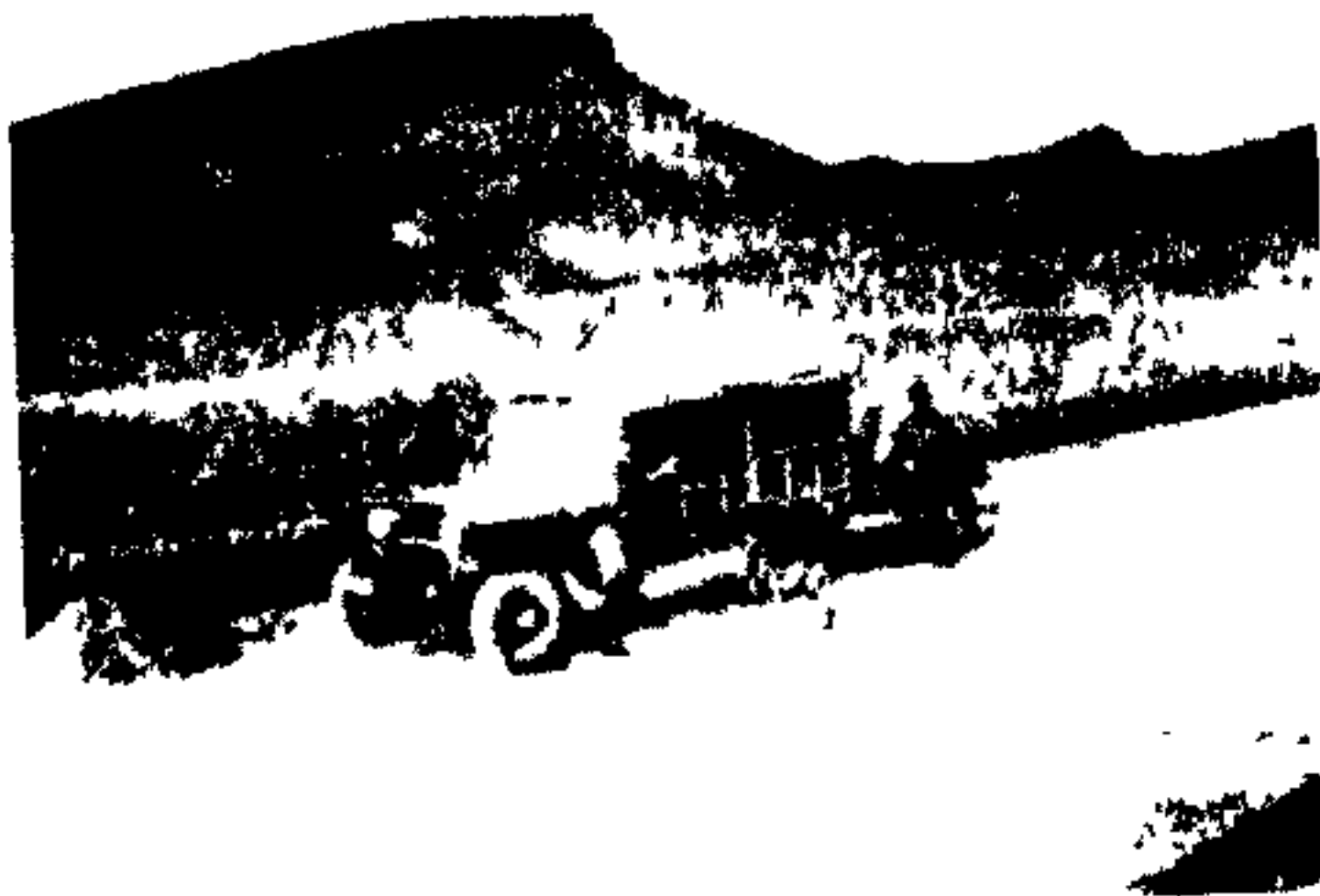

شکل ۱ در حادۀ اصلی از اصفهان رو به جنوب



شکل ۲ دهنکده سولکسان جنوب اصفهان

اصفهان به شرار



شکل ۲ مسکنهای در شهر صبا



شکل ۱ سالی مریس به بناهای بر کوهی در دهکده مینار  
اصفهان به شیراز

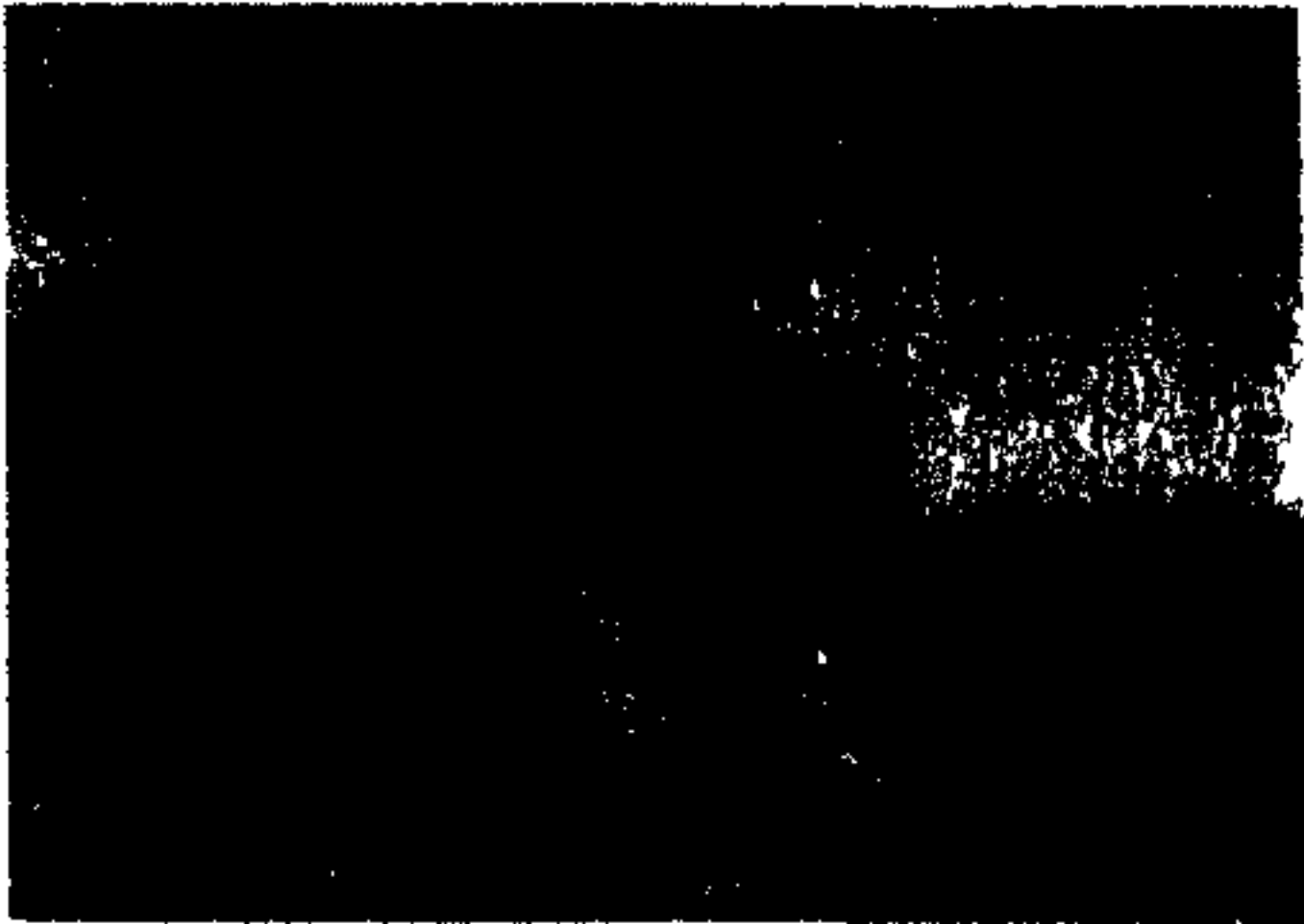

شکل ۱ شهر کهنه ناکاروانسرائی جدید در حلو تصویر



شکل ۲ قلاع شمالی

دهگده یزد خواست





شکل ۱ انتهای شرقی بصورت دماغه کشتی



شکل ۲ دهکده‌ای جدید در سراسمی شرقی

دهکده یزدخواست

موزه تاریخ طبیعی ماسلا

مردم شناسی ایران ، تصویر ۲۴۳



امامزاده سیدعلی  
یزدخواست

موزه تاریخ هستی هند



شکل ۲ دروازه اصلی و پل متحرک شهر کهنه

بزرده خوست

مردم شناسی ایران ، تصویر ۴۵



شکل ۱ مجلس امامزاده سیدعلی

موزه تاریخ طبیعی مالد

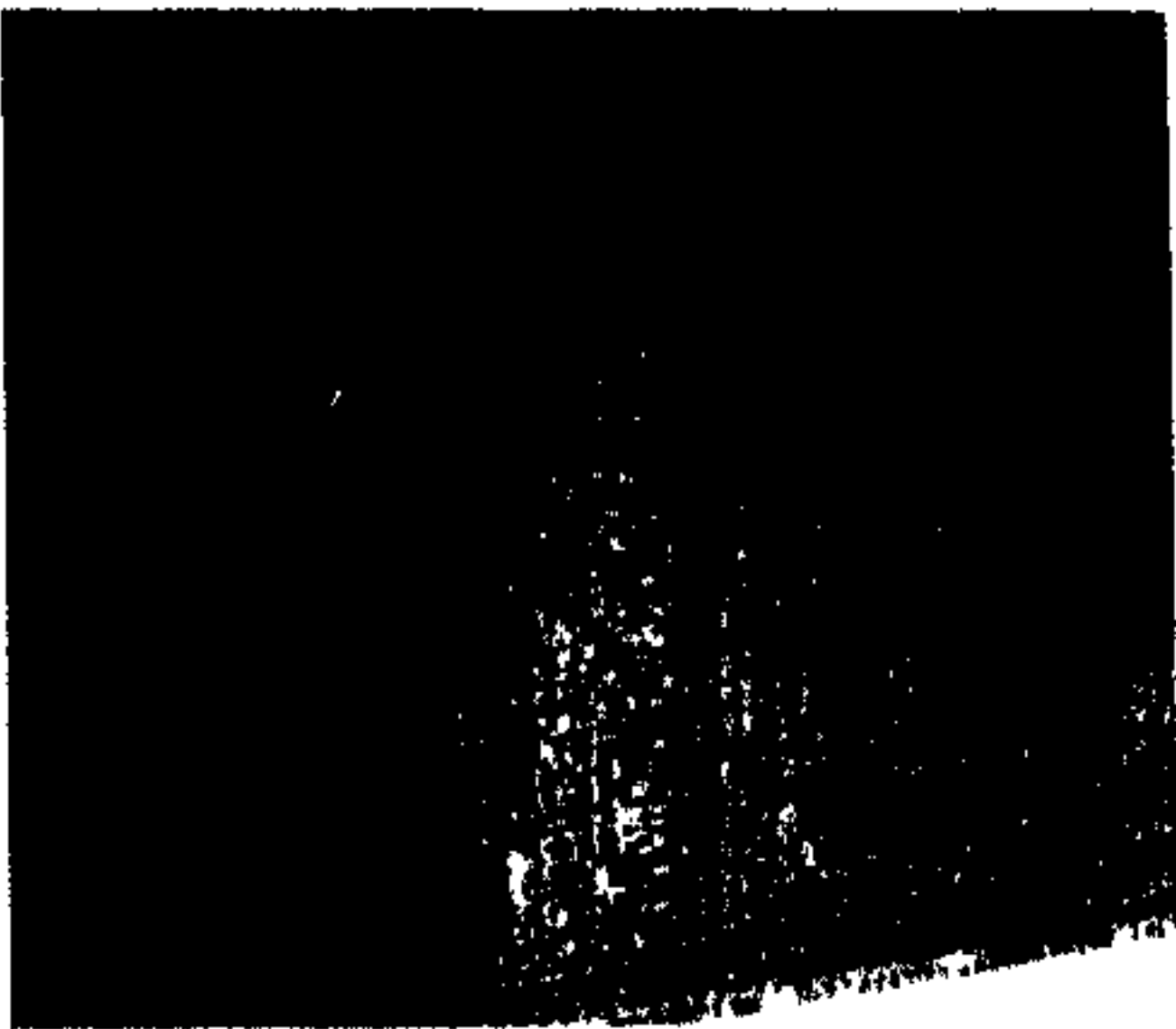

شکل ۲ کتیبه دیوار سمت چپ  
تلاش اسرای صغری، یزدخواست

مردمان ناسی ایران ، تصویر ۴۲

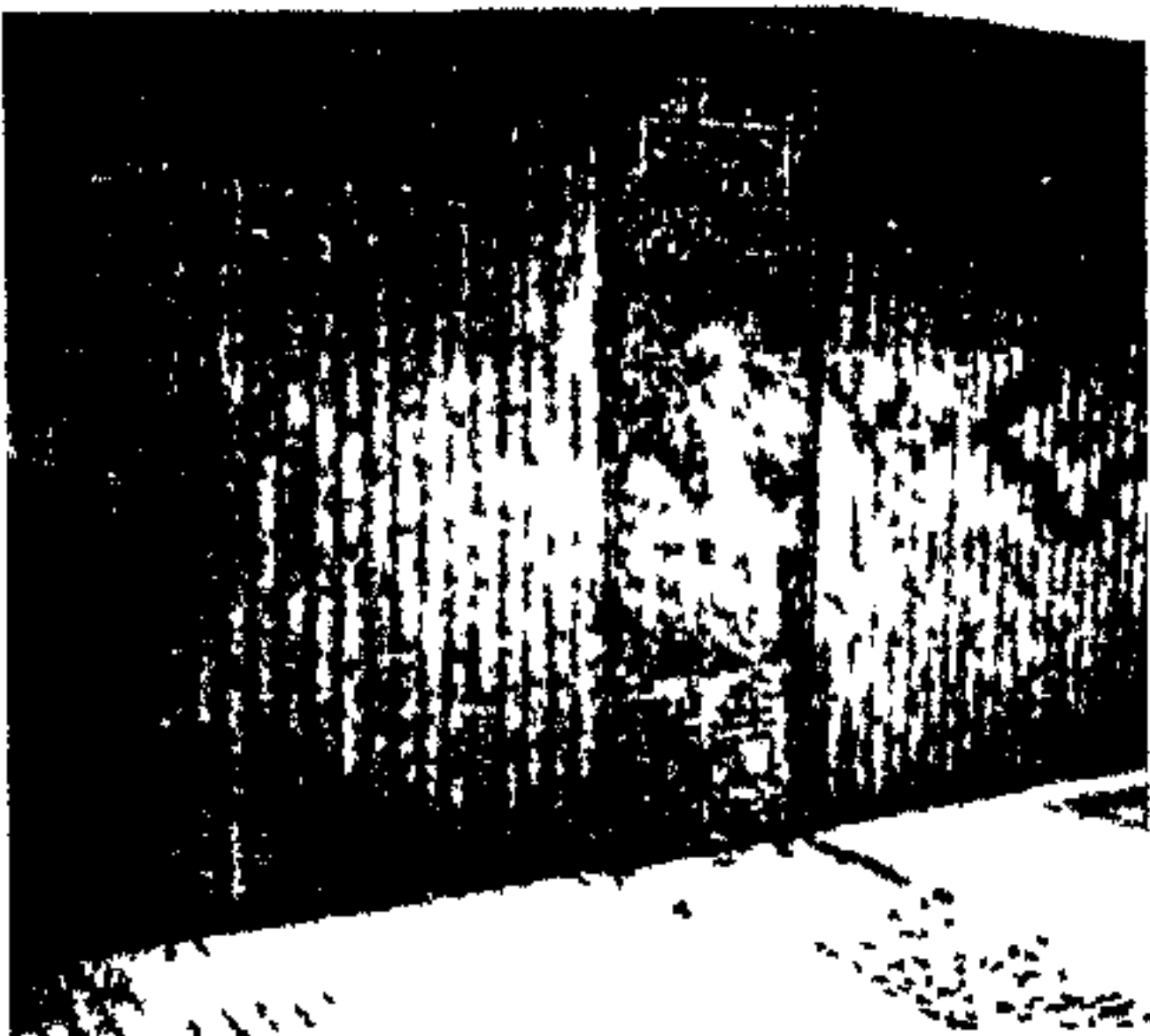

شکل ۱ کتیبه دیوار سمت راست



شماره ۳۴۱۷ (س ۲۳)

روستائیان یزدخواست

موره تاریخ طبیعی بیلند

مردم‌شناسی ایران ، تصویر ۳۸



شکل ۱ سای کلی



مردم‌شناسی ایران تصویر ۳۹

مردم‌شناسی ایران ، تصویر ۴۹

موره نارنج طبیعی فیلد



شماره ۳۴۱۰ (س ۲۳)



شماره ۳۴۲۷ (س ۲۳)

روستائیان یزدخواست

مردم‌شناسی ایران ، تصویر ۵۰

سوزه تاریخ طبیعی فیلد



شماره ۳۴۵۴ (سن ۲۵)



شماره ۳۴۵۱ (سن ۲۵)

روستایان یزدخواست



موزه تاریخ طبیعی فیلد

مردم‌شناسی ایران ، تصویر ۵

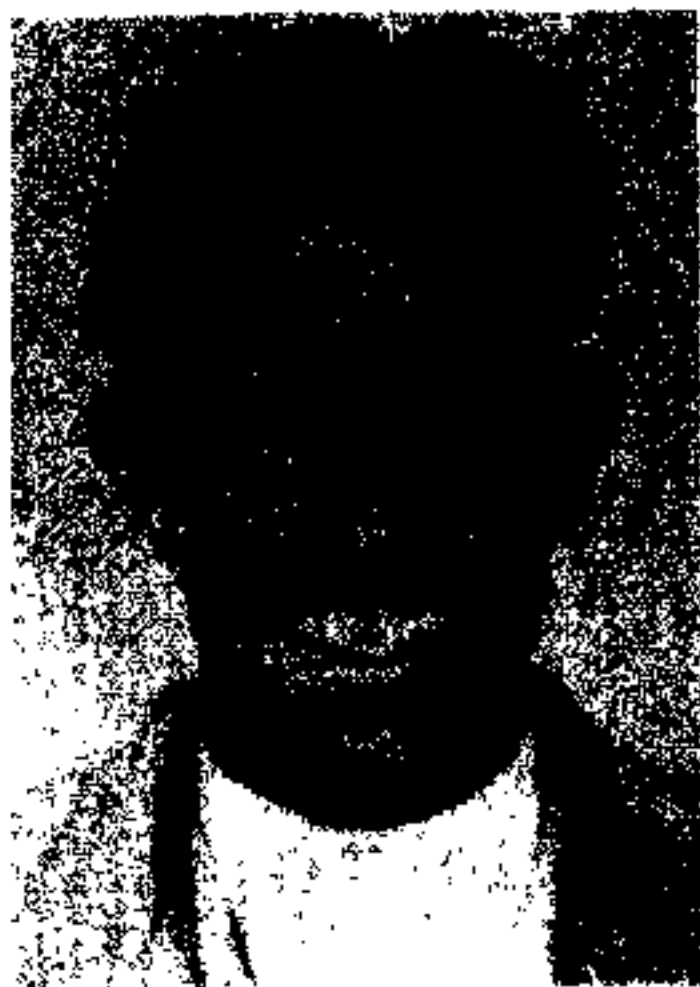

شماره ۳۴۴۸ (سن ۲۵)



شماره ۳۴۴۴ (سن ۲۵)

روستائیان یزدخواست

موزه تاریخ طبیعی میلند

مردم‌شناسی ایران ، تصویر ۵۲

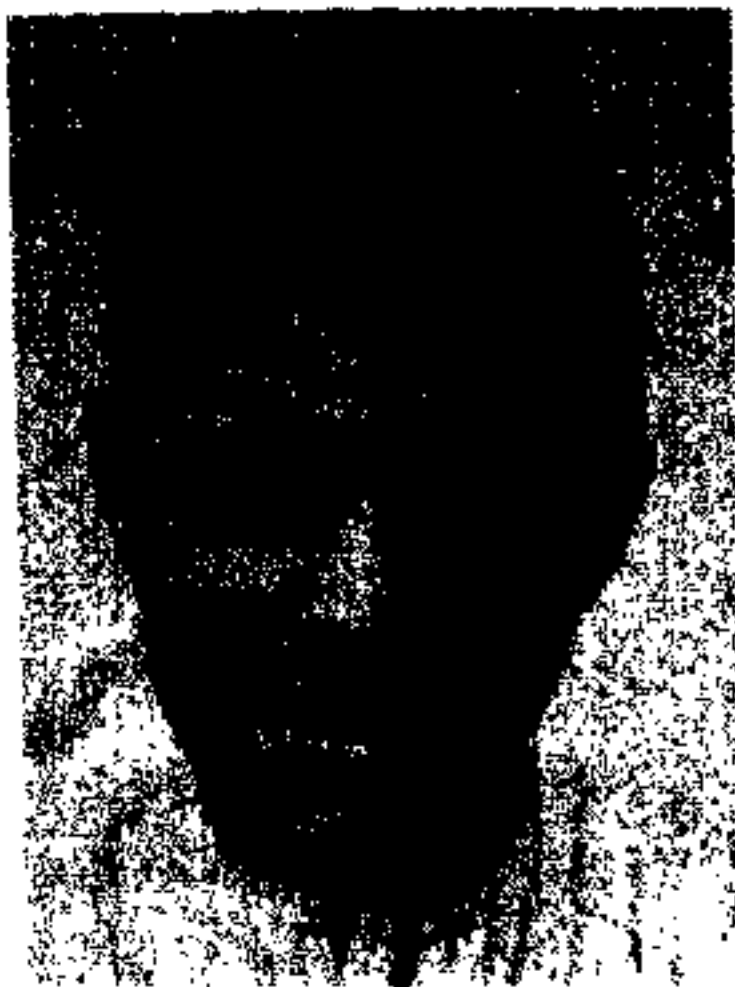

شماره ۳۴۳۶ (سن ۲۵)



شماره ۳۴۱۱ (سن ۲۷)

روستایان یزدخواست

مردم‌شناسی ایران، تصویر ۵۴

موزه تاریخ طبیعی فیلد



شماره ۳۴۲۲ (سن ۲۷)



شماره ۳۴۵۳ (سن ۲۷)

روستایان - پردهخواست



شماره ۳۴۱۹ (سن ۳۰)



شماره ۳۴۲۱ (سن ۳۰)

روستالیان یزه‌خواست

موزه تاریخ طبیعی نیلند

مردم‌شناسی ایران ، تصویر ۵۵



شماره ۳۴۵۵ (سن ۳۰)



شماره ۳۴۴۹ (سن ۳۰)

روستایان یزدخواست

مردم‌شناسی ایران ، تصویر ۵۶

موره تاریخ طبیعی بیلد



شماره ۳۴۳۴ (س ۳۲)



شماره ۳۴۲۴ (س ۳۳)

روستایان یزدخواست

مردم‌شناسی ایران ، تصویر ۵۷

موره تاریخ طبیعی هیلد



شماره ۳۳۳۷ (س ۳۳)



شماره ۳۳۴۰ (س ۳۴)

روستائیان یزدخواست

مردم‌شناسی ایران ، تصویر ۵۸

موزه تاریخ طبیعی وین



شماره ۳۴۳۲ (س ۳۵)



شماره ۳۴۰۹ (س ۳۷)

روستایان یزدخواست



موره تاریخ طبیعی میلد

مردمشناسی ایران ، تصویر ۵۹



شماره ۳۴۵۲ (س ۴۰)



شماره ۳۴۳۰ (س ۴۰)

روستائیان یزدخواست

مردم‌شناسی ایران، تصویر ۶

موزه تاریخ طبیعی هلند



شماره ۳۴۲۸ (س ۴۰)



شماره ۳۴۲۳ (س ۴۰)

روستایان یزدخواست

موزه تاریخ طبیعی وید

مردم‌شناسی ایران ، تصویر ۶۹



شماره ۳۴۱۲ (س ۴۰)

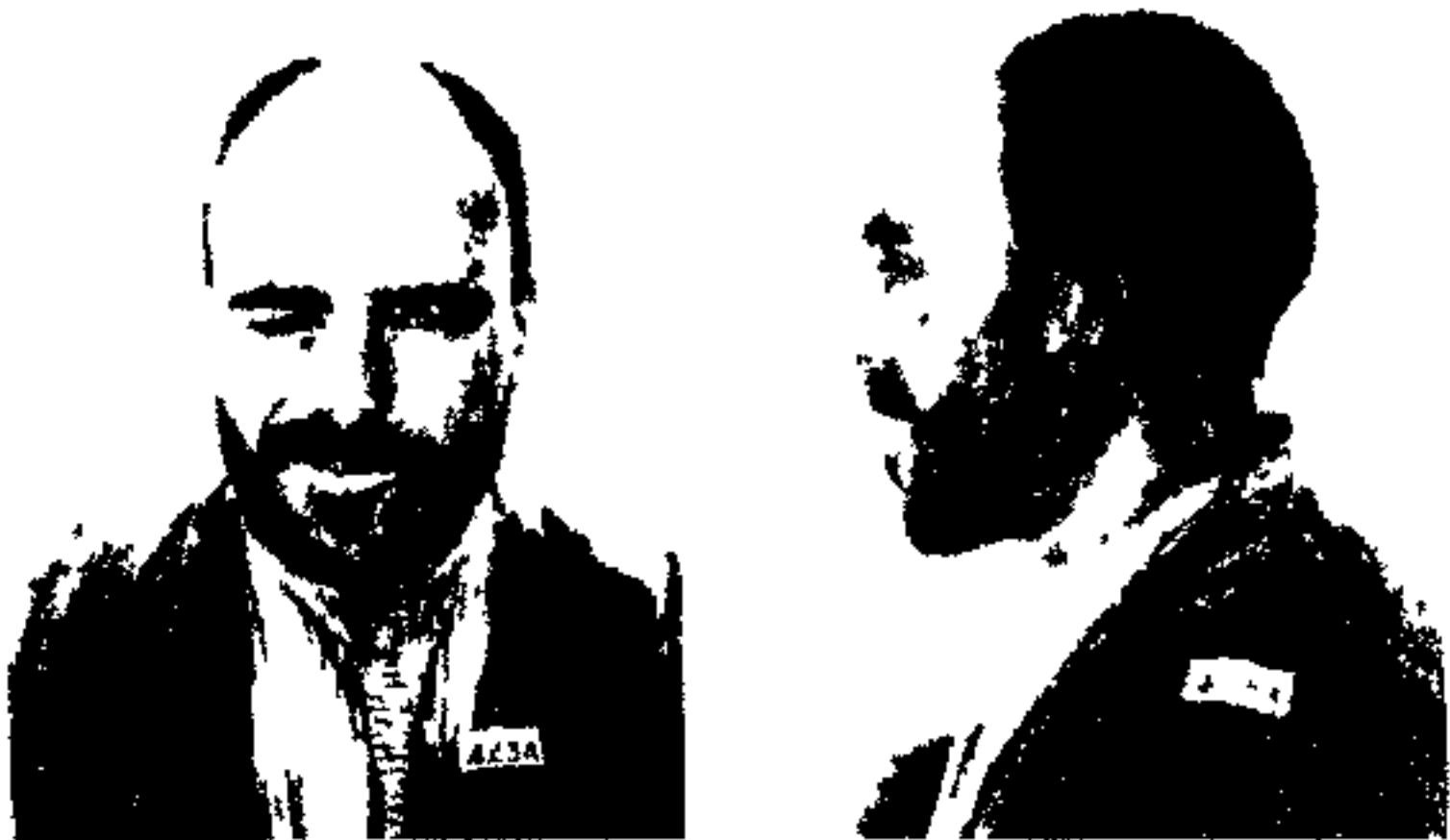

شماره ۳۴۳۷ (س ۴۲)

روستاکنان یزدخواست

مردم‌شناسی ایران ، تصویر ۶۲

موره تاریخ طبیعی بیلد



شماره ۲۴۴۳ (س ۴۵)



شماره ۲۴۱۳ (س ۴۵)

روستایان یردخواست

مردم‌شناسی ایران ، تصویر ۶۳

موره تاریخ طعی بلند



شماره ۳۴۳۹ (س ۵۰)



شماره ۳۴۳۳ (س ۵۲)

روستایان یزدخواست

مردم‌شناسی ایران ، تصویر ۶۴

موزه تاریخ طبیعی قزلباش



شماره ۳۴۲۵ (سن ۶۰)



شماره ۳۴۲۰ (سن ۶۰)

روستائیان یزدخواست

موزه تاریخ طبیعی فیلد

مردم‌شناسی ایران ، تصویر ۶۵



شماره ۳۴۱۸ (سن ۶۰)



شماره ۳۴۱۴ (سن ۷۰)

روستائیان یزدخواست

موزه تاریخ طبری ملک

مردم‌شناسی ایران ، تصویر ۱۲۴



دیسک‌ها کنار در بر سنگی تخت‌جمشید



مردم شناسی ایران ، تصویر ۴۷



سکلی ۷ - جانان اصفهانی

موزه تاریخ طبیعت

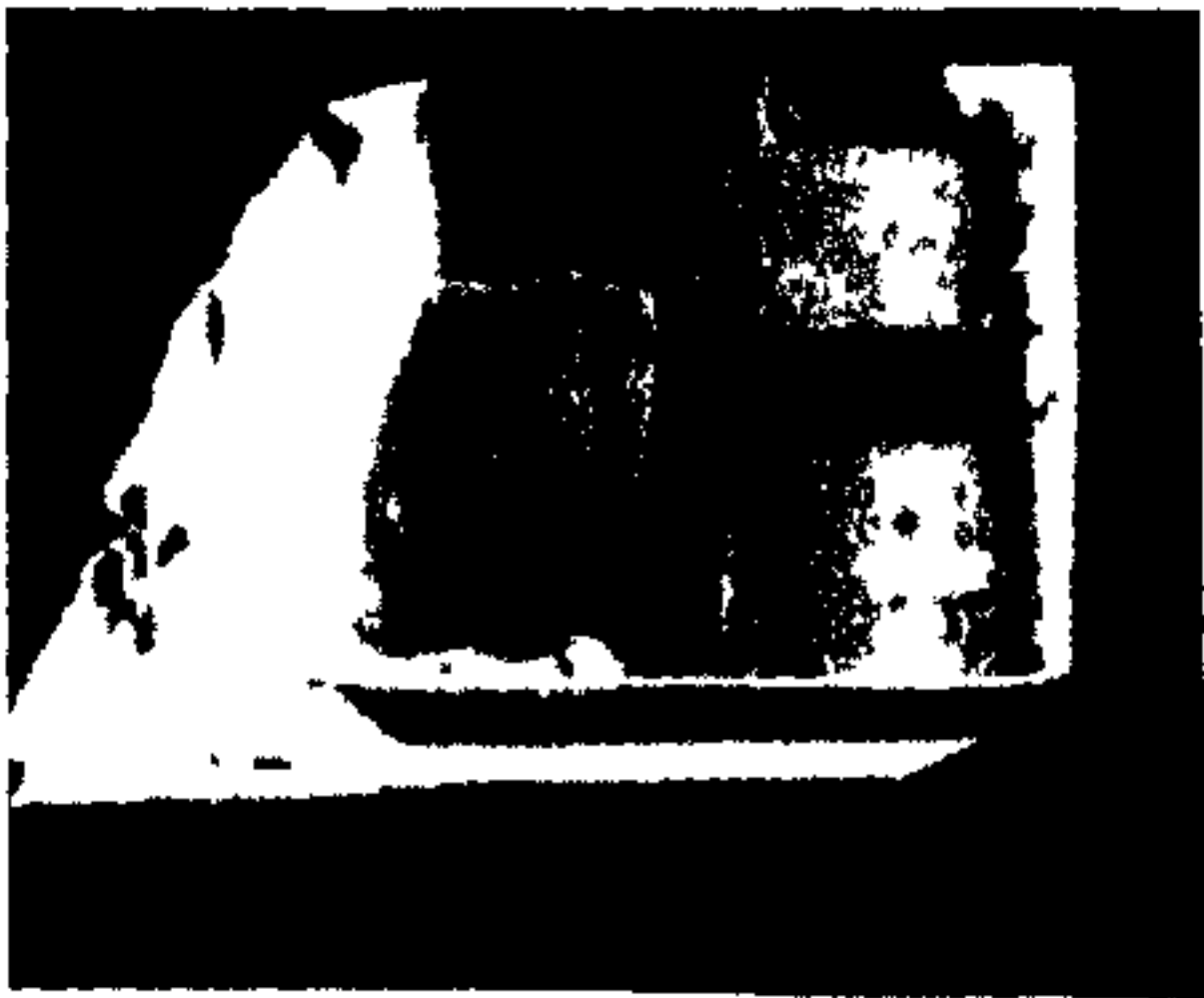

سکلی ۱ - جانان

دکتر باستانشناس

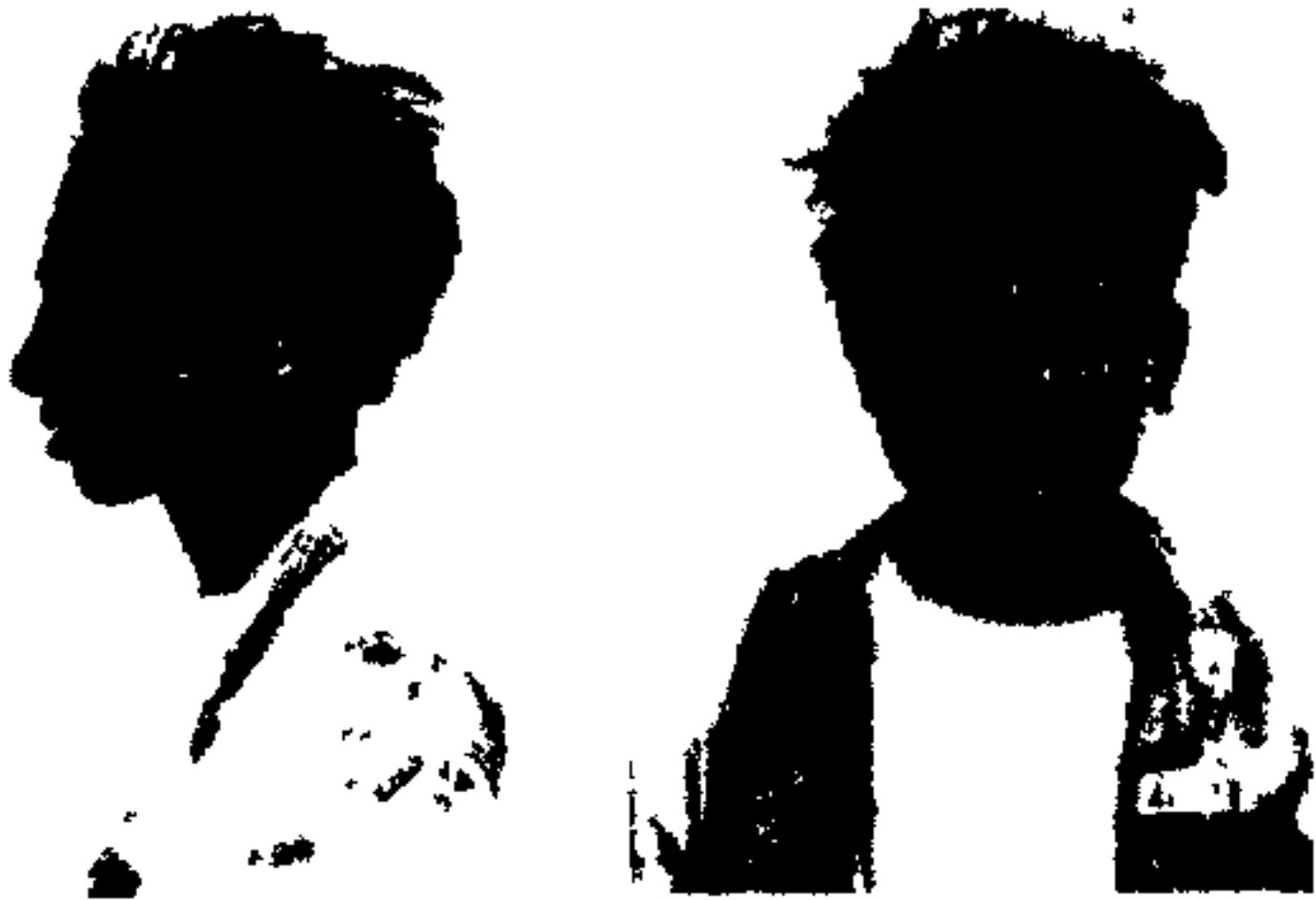

شماره ۳۳۸۶ (س ۱۸)



شماره ۳۳۷۹ (س ۲۰)

روستایان کناره

مردم‌شناسی ایران ، تصویر ۶۹

موره تاریخ طبیعی فیلد



شماره ۳۳۸۲ (س ۲۰)



شماره ۳۳۷۵ (س ۲۰)

روستایان کناره

مردم‌شناسی ایران، تصویر ۲۰

موزه تاریخ طبیعی فیلد

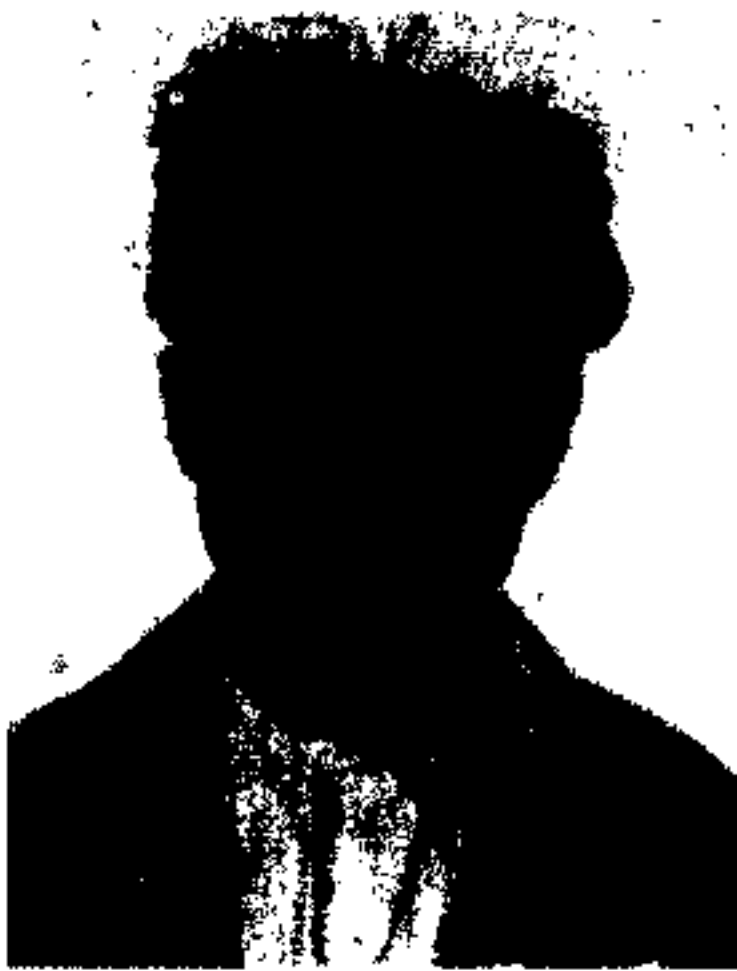

شماره ۳۳۸۳ (سن ۲۱)



شماره ۳۳۷۷ (سن ۲۲)

روستایان کناره

موزه تاریخ طبیعی فیلد

مردم‌شناسی ایران ، تصویر ۲۱



شماره ۳۳۵۷ (سن ۲۲)



شماره ۳۳۷۳ (سن ۲۲)

روستائیان کناره

فردم‌شناسی ایران ، تصویر ۷۳

موزه تاریخ طبیعی فیلد



شماره ۳۳۷۶ (سن ۲۲)



شماره ۳۴۰۴ (سن ۲۴)

روستائیان کناره

موزه تاریخ طبیعی نیلد

مردم‌شناسی ایران ، تصویر ۲۳

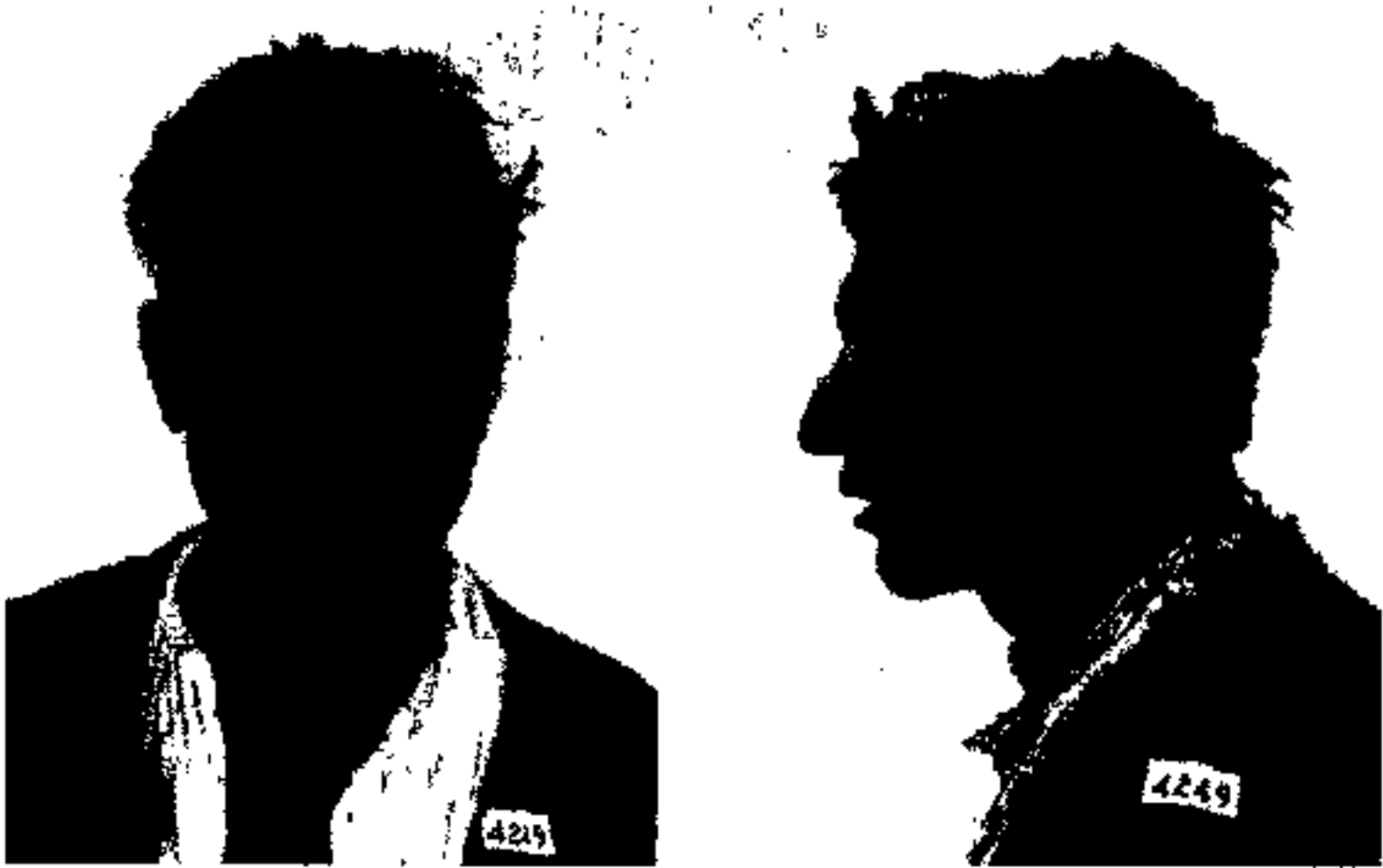

شماره ۳۳۸۰ (سن ۲۵)



شماره ۳۳۷۴ (سن ۲۵)

روستایان کناره



شماره ۳۳۵۵ (س ۲۵)



شماره ۳۳۵۴ (س ۲۸)

روستایان گناره



مردم‌شناسی ایران ، تصویر ۷۵

موره تاریخ طبیعی فیلد



شماره ۳۳۳۴ (س ۳۰)



شماره ۳۳۳۹ (س ۳۰)

روستایان کناره



شماره ۲۳۴۲ (س ۳۰)



شماره ۳۴۰۵ (س ۳۰)

روستایان کناره

مردم‌شناسی ایران ، تصویر ۷۷

موره تاریخ طبیعی فیلد



شماره ۳۳۵۳ (س ۳۰)



شماره ۳۳۸۶ (س ۳۰)

روستایان کناره

مردم‌شناسی ایران، تصویر ۷۸

موره نارینخ طبیعی هیلد



شماره ۳۳۹۹ (سی ۳۰)



شماره ۳۳۸۵ (سی ۳۵)

روستائیان کناره

موره تاریخ طبیعی فیلد

مردم‌شناسی ایران، تصویر ۷۹



شماره ۳۳۴۵ (س ۳۵)



شماره ۳۳۵۶ (س ۳۵)

روستایان کناره

مردم‌شناسی ایران ، تصویر ۸۰

موره تاریخ طبیعی بیلد



4153

شماره ۳۳۵۱ (س ۳۵)



شماره ۳۳۶۲ (س ۳۵)

روستائیان کناره

موره تاریخ طبیعی میلاد

مردم‌شناسی ایران ، تصویر ۸۱



شماره ۳۳۶۱ (س ۳۵)



شماره ۳۳۵۹ (س ۳۵)

روستائیان کناره

مردم‌شناسی ایران ، تصویر ۸۲

موره تاریخ طبیعی مالد



شماره ۳۳۳۷ (س ۳۵)

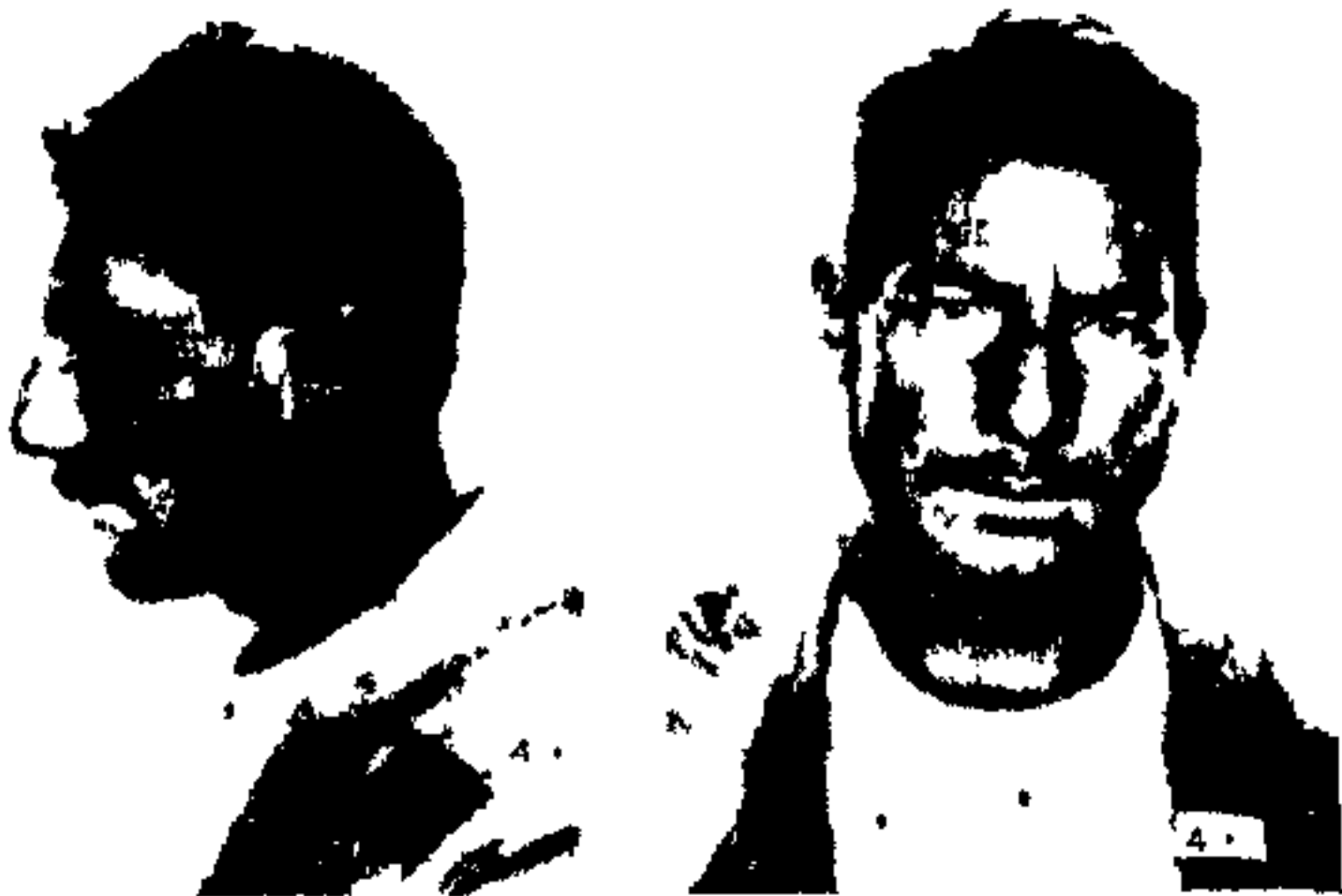

شماره ۳۳۳۵ (س ۳۵)

روستایان کناره



موره تاریخ طسمی سلند

مردمشناسی ایران ، تصویر ۸۳



شماره ۳۳۴۰ (س ۳۶)



شماره ۳۳۷۲ (س ۳۶)

روستائیان کناره

مردم‌شناسی ایران ، تصویر ۸۴

موره تاریخ طبیعی میلاد

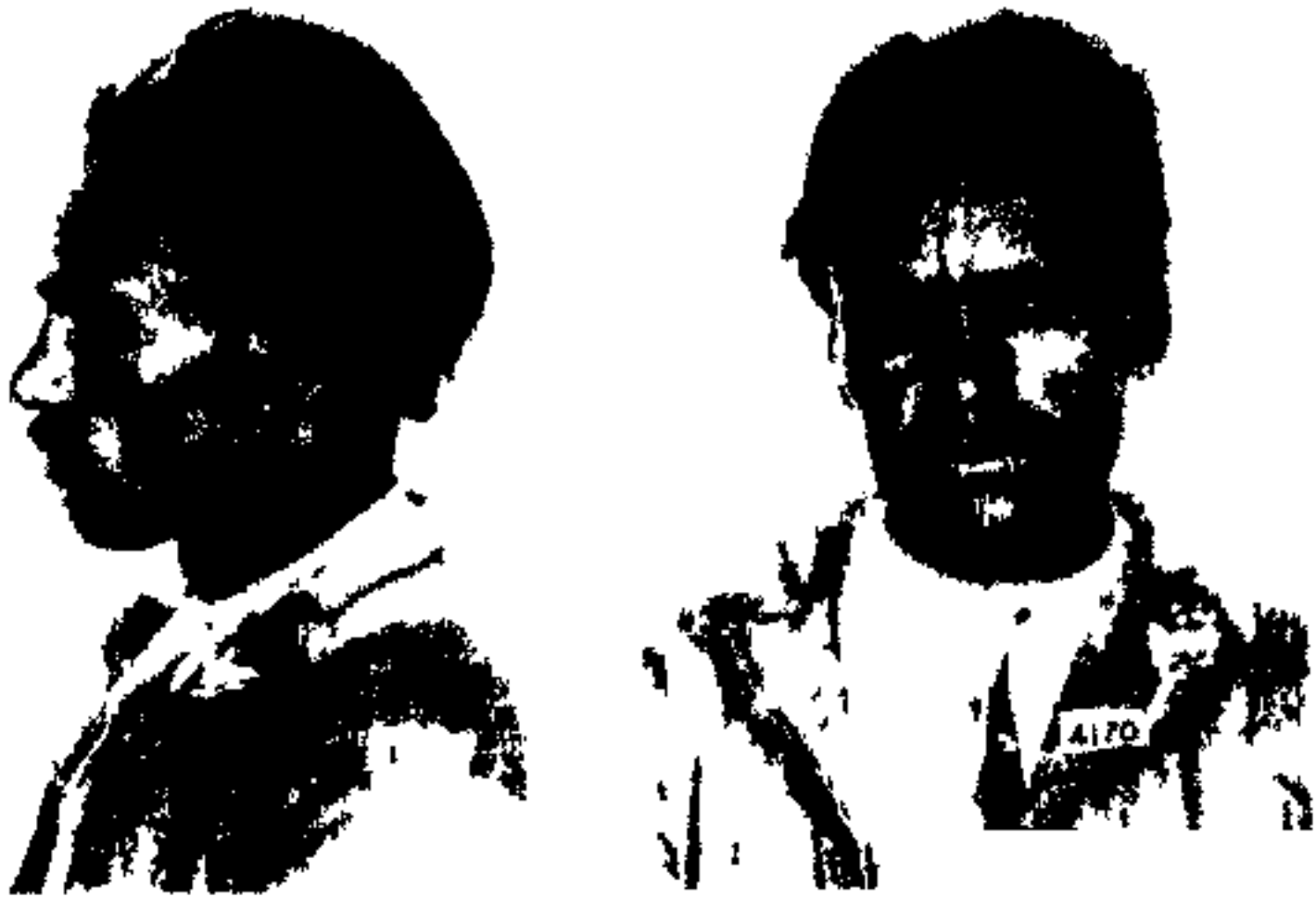

شماره ۳۳۳۸ (س ۴۰)



شماره ۳۳۴۱ (س ۴۰)

روستائیان گناره